

販売累計2800万個を超える「メザイク」から
目の印象を変えるオールラウンド発想のふたえシリーズが10/5新登場!



株式会社アーツブレインズが手がけるふたえブランド「メザイク」から、目の印象を変えるオールラウンド発想のふたえシリーズが新登場。2020年10月5日(月)デビューします。

開発の経緯

株式会社アーツブレインズは、2001年に特許を取得し販売を開始した「メザイク ストレッチファイバー」をベースに、20年間に渡り、目元の構造やふたえアイテムがおよぼすメイクの効果など、ふたえに関わる様々な分野について研究を続けてきました。

「メザイク」のコンセプトは、【ひとえ、奥ふたえ、気になる目の形、自然にchange】。過大なアイメイクではなく、ふたえアイテムを使うことで最小限のメイクでナチュラルな美しさを引き出したいと考えています。

定期的で開催している「メザイク」講習会では、ふたえアイテムの効果的な使い方や、ふたえメイクをステップとしたアイメイクの方法を伝えています。これまでに、約2000名のまぶたを指導し、個々の目元タイプにより、有効なふたえメイクが異なることを実感してきました。

全ての目元タイプに対応した製品を作りたい。そんな思いで、講習会で蓄積したノウハウや、これまでの研究成果を集大成させた商品を開発。オールラウンド発想のふたえシリーズが誕生いたしました。

その1ミリの目が印象を変える

ふたえラインの位置が1ミリ目頭側に長くなれば目が近づいて見え、1ミリ上に動けば細長の目が縦長の目に印象が変化します。ふたえアイテムで変わる目元の印象とパワーアップするアイメイクの美しさをご体感ください。



*モデル使用アイテム

左:メザイク ファイバー材 付属ピン 中央:メザイクフィクス 右:メザイク フリーファイバー /メザイク クリップカッター



立体的で自然なふたえができる理由。

それは、極細の粘着ファイバーがまぶたの上で縮みながら、くい込んでふたえを作るから。



ファイバー材	メザイク フリーファイバー120 120本入り ¥1,500(税抜) 【二重形成材】 スタンダードタイプ 特許No.3277180号	メザイク Stringファイバー120 120本入り ¥1,500(税抜) 【二重形成材】 ディープタイプ 特許No.3277180号 特許No.6053599号	メザイク ブラックファイバー120 120本入り ¥1,500(税抜) 【二重形成材】 スーパーハードタイプ 特許No.3277180号
ふたえ形成の強さ	○	◎	◎◎
仕上りの自然さ	◎◎	◎	○
肌へのやさしさ	◎◎	◎	○
使いやすさ	◎◎	△	○
特徴	<ul style="list-style-type: none"> ◆ファイバーの強度・粘着度はファイバー初期に近い。 ◆全てのまぶたタイプに適応。まぶた重めや蒙古ひだが強めの人には、二重ラインのクセが入ってきてから使う方がベター。 ◆無理なく自然なふたえを作る。 	<ul style="list-style-type: none"> ◆3種類の中で最もファイバーの収縮力が強く深くくい込む。 ◆まぶたが重めだったり、蒙古ひだの強い人向け。 ◆時間が経つほどに、くい込みが強くなるので、形成直後よりも20分経ったぐらいの方が綺麗なふたえになる。 	<ul style="list-style-type: none"> ◆3種類の中で最もファイバーの強度が強く固め。 ◆まぶたが重めだったり、蒙古ひだの強い人向け。 ◆固めのファイバーでおさえこみながら、くい込んでふたえを作るため、形成力が高い。

[メザイク フリーファイバー/メザイク スtringファイバー/メザイク ブラックファイバー]

How to use

Step1.自然なふたえラインができる位置を探す。

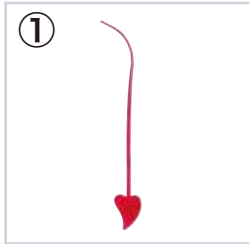

付属のハートピンを使い、自然なふたえラインができる場所を探します。



ハートピンを黒目～目尻にあて、ふたえラインが全体に入る位置を探します。



ハートピンの先端を目に対して垂直にあてて探しましょう。

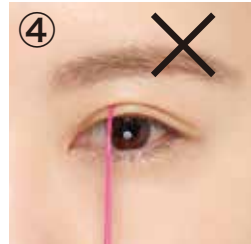

黒目より目頭側にハートピンをあてるのはNGです。無理なふたえラインになります。

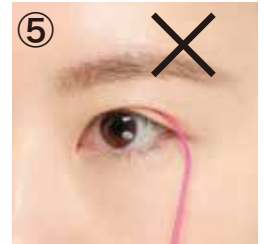

ハートピンを倒して探すのもNGです。無理なふたえラインになります。

Step2.ふたえを作る準備をする。



step1で見つけたふたえライン上にある皮脂やクリームなどを取り除き、清潔な素肌の状態にします。



鏡を斜め下に置き、あごを上げて鏡を見ます。視線を下に向けることで、まぶたが伸び、ファイバーを貼りやすくなります。

Step3.ファイバー材を取り出す。



左:ブラックファイバー
中央:Stringファイバー
右:フリーファイバー



ファイバー材を1本取り出します。



シリコンの両ハシを持ちそっと目幅程度に伸ばします。

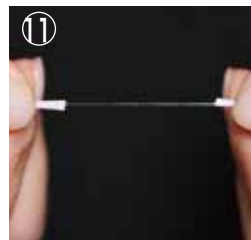

※ファイバー材は、縮む力でまぶたにくい込み、ふたえを作ります。必ずピンと張った状態でお待ちください。

memo.

伸ばす長さにより、ファイバーの細さや二重形成力が変化します。ファイバー材でふたえを作るのに慣れたら、自分のまぶたに合わせた長さを探してみてください。

Step4.ふたえを作る。



清潔にしたふたえライン上にファイバー材をピンと張った状態で貼ります。

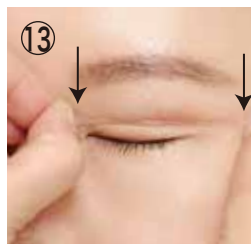

目頭・目尻をしっかり押さえたまま、数回瞬きして、ファイバーが肌にくい込むのを待ちます。

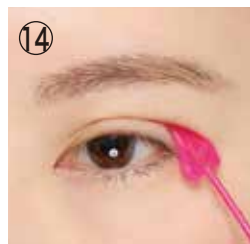

余分な両ハシをメイク用ハサミ又はメザイク クリップカッターでカットし、ハートピンで目頭目尻を整えます。

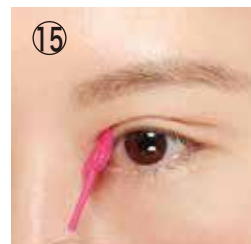

ファイバーは指で触れると、ふたえラインが崩れる原因になるので、付属のハートピンを使用して整えてください。

[メザイク フィクス/メザイク クリップカッター]

How to use

メイク後にふたえを作る場合。



①
メイクの上からふたえを作りたいときは、メザイク フィクスを使います。



②
アイメイク後、作りたいふたえラインにメザイク フィクスを薄く塗ります。



③
フィクス液が完全に乾いたら、ファイバー材をピンと張った状態で貼り付け、目頭・目尻をしっかり押さえ、数回瞬きします。

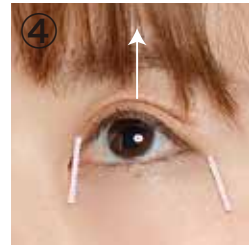

④
視線を上に向け、ファイバー材がまぶたにくい込むのを待ちます。(5秒程度) 余分な両ハシをカットすれば完成です。



⑤
(before/after)
上 : before
中央 : after
下 : after

ファイバー材のハシが浮いた場合。



①
矢印のようにファイバー材のハシが白く浮いたときは、上からメザイク フィクスを塗ります。



②
アイメイク後、作りたいふたえラインにメザイク フィクスを薄く塗ります。



③
上からハートピンで押さえ、乾くまで待ちます。

ファイバー材をカットする場合。



①
ファイバー材の余分な両ハシをカットするときは、メザイク クリップカッターが便利です。



②
メザイク クリップカッターをカットしたい位置にあてます。このとき、先端が肌にあたらぬように少し倒してあててください。



③
丸い金具の先端にファイバー材をひっかけます。



④
メザイク クリップカッターは動かさず、ファイバー材を黒目側に引っ張り切り切します。



⑤
上からハートピンでファイバー材を押さえ、ふたえを整えたら完成です。

商品詳細

- ・メザイク ダブルグルー
¥1,000(税抜) 【二重まぶた化粧品】



デリケートな目もとに配慮した
ケア重視のふたえのり

デリケートな目もとに配慮しながら、シッカリとしたふたえを作るトロリとした液のふたえのり。肌に負担をかけすぎない化粧品原料を使用し、肌に優しい合成のりをベースにしたノンラテックス処方。目もとを守りながら濃度高めの粘着成分でふたえを作ります。乾くと透明になり、日常生活に安心なウォータープルーフ。まぶたへの負担を少しでも軽減できるよう、肌あたりの優しい筆を選びました。液含みもよく、一度で適量をまぶたにのせることができます。

- ・メザイク マットフィルム
¥1,200(税抜) 【二重まぶた化粧品】



テカりを抑えるマットパウダー配合
ふたえフィルム

まぶたに塗った液が透明な膜(フィルム)を張り、折り込むことでふたえを作るサラリとした液のふたえフィルム。テカりを防止するマットパウダーが光の反射を抑え、ふたえフィルムを肌になじませ、自然なふたえラインを演出します。日常生活に安心なウォータープルーフ。肌あたりの優しい筆を選びました。液含みもよく、一度で適量をまぶたにのせることができます。

- ・メザイク カンタン80 80枚入り
¥1,000(税抜) 【二重形成材】



たるみを感じたまぶたも持ち上げる
ワンタッチふたえテープ *特許申請中

片手で操作できる簡単さでまぶたを持ちあげ、ふたえラインをしっかりロックします。ガイドとテープが一体となったふたえテープ。万人に合いやすい長さでカットされた透明テープは強粘着でたるんだまぶたもガッチリ固定します。プールにも入れる超ウォータープルーフ。

商品詳細	
<p>・メザイク フリーファイバー120 120本入り ¥1,500(税抜)【二重形成材】</p> 	<p>まぶたにくい込んで立体的なふたえを作る 極細粘着ファイバー *特許No.3277180号 <スタンダードタイプ></p> <p>「メザイク」初期の「メザイク ストレッチファイバー」を踏襲したスタンダードタイプのふたえファイバー材。医療用として開発された伸縮性のある極細粘着ファイバーがまぶたにくい込み、立体的なふたえを形成します。目を閉じてもひきつれず、アップ画像にも耐えられる自然なふたえは、プールも入れる超ウォータプルーフで運動時にも安心。</p>
<p>・メザイク スtringファイバー120 120本入り ¥1,500(税抜)【二重形成材】</p> 	<p>まぶたにくい込んで立体的なふたえを作る 極細粘着ファイバー *特許No.3277180号 特許No.6053599号 <ディープタイプ></p> <p>「メザイク」初期の「メザイク ストレッチファイバー」を踏襲したディープタイプのふたえファイバー材。3種類あるファイバー材の中で最も縮む力が強く、医療用として開発された伸縮性のある極細粘着ファイバーが潜り込むようにまぶたにくい込み、立体的なふたえを形成します。目を閉じてもひきつれず、アップ画像にも耐えられるクッキリしたふたえは、プールも入れる超ウォータプルーフで運動時にも安心。</p>
<p>・メザイク ブラックファイバー120 120本入り ¥1,500(税抜)【二重形成材】</p> 	<p>まぶたにくい込んで立体的なふたえを作る 極細粘着ファイバー *特許No.3277180号 <スーパーハードタイプ></p> <p>「メザイク」初期の「メザイク ストレッチファイバー」を踏襲したスーパーハードタイプのふたえファイバー材。3種類あるファイバー材の中で最もファイバーが強く、医療用として開発された伸縮性のある極細粘着ファイバーがまぶたを押さえながらくい込み、立体的なふたえを形成します。目を閉じてもひきつれず、アップ画像にも耐えられるガッチリふたえは、プールも入れる超ウォータプルーフで運動時にも安心。</p>

商品詳細	
<p>・メザイク フィクス ¥850(税抜) 【二重下地剤】</p> 	<p>一日崩れないふたえをキープする ふたえ下地剤</p> <p>アイシャドウを盛っても崩れないふたえを作りたい、という「メザイク」ファンの強い要望から生まれたメイクに強いふたえ下地剤。メザイクファイバー材は素肌に強く、皮脂と混ざることにより粘着が高まるという性質があるため、アイシャドウを盛りすぎると崩れやすくなるという側面がありました。そこでアイシャドウを仕上げた後に塗るふたえ下地剤を開発。少量をふたえラインに塗ってから、ファイバーやテープを貼ると、メイクをコートし1日崩れないふたえをキープします。浮きがちなファイバーやテープのハシも直して密着させます。透明液なのでメイクの邪魔になりません。</p>
<p>・メザイク クリップカッター ¥380(税抜) 【ファイバー専用カッター】</p> 	<p>ひっかけてカットする ファイバー専用カッター *特許No.5735471号</p> <p>ファイバーをカットするのが苦手、という「メザイク」ファンの声から生まれたひっかけてカットするタイプのカッター。刃先が丸い金具の間に隠れていて、肌に直接当たらないため安心してお使い頂けます。切りたいポイントでカットできるよう、持ちやすく押さえやすいように計算された持ち手で、狙った場所でカットできます。</p>